

師資培育中心

112學年招生遴選說明會

Welcome

對師資培育中心不了解嗎？

<http://www.tec.yuntech.edu.tw>

分類	標題	日期
中心公告	3/25(三)修業(離校作業)暨109教檢說明會簡報	[2020-03-27]
中心公告	3/25(三)修業(離校作業)暨109教檢說明會資訊	[2020-03-18]
中心公告	108【技術型高中新課綱推動】實務工作坊3/16場次3上課資訊	[2020-03-13]
中心公告	108【技術型高中新課綱推動】實務工作坊3/10場次2上課資訊	[2020-03-09]
中心公告	109年史懷哲精神教育服務計畫成員錄取公告	[2020-03-02]

More

◆ 教育學程遴選考試說明

◆ 師資生須完成學分說明

◆ 師資培育中心 師長介紹

教育學程 遴選方式說明

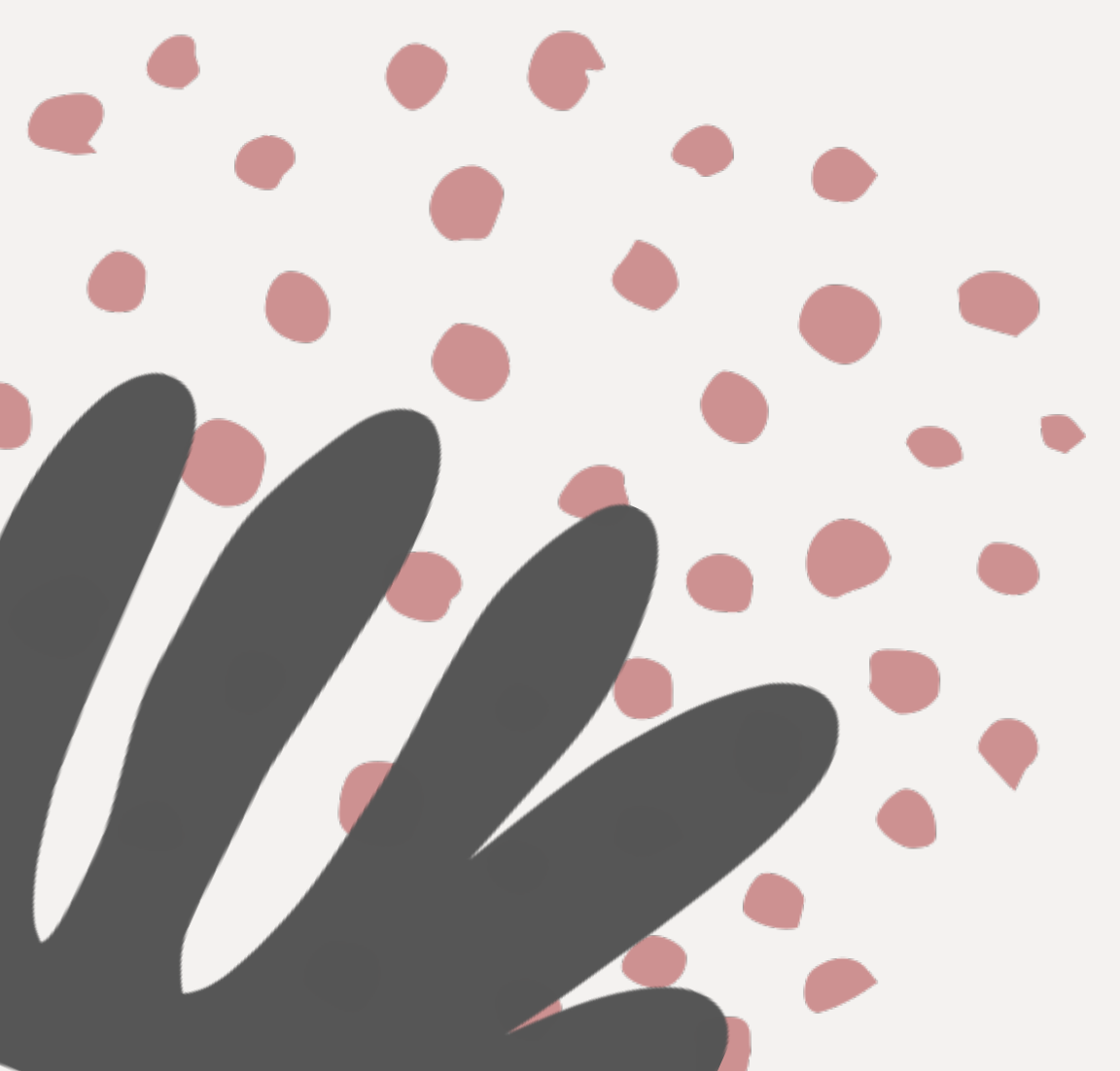

遴選流程

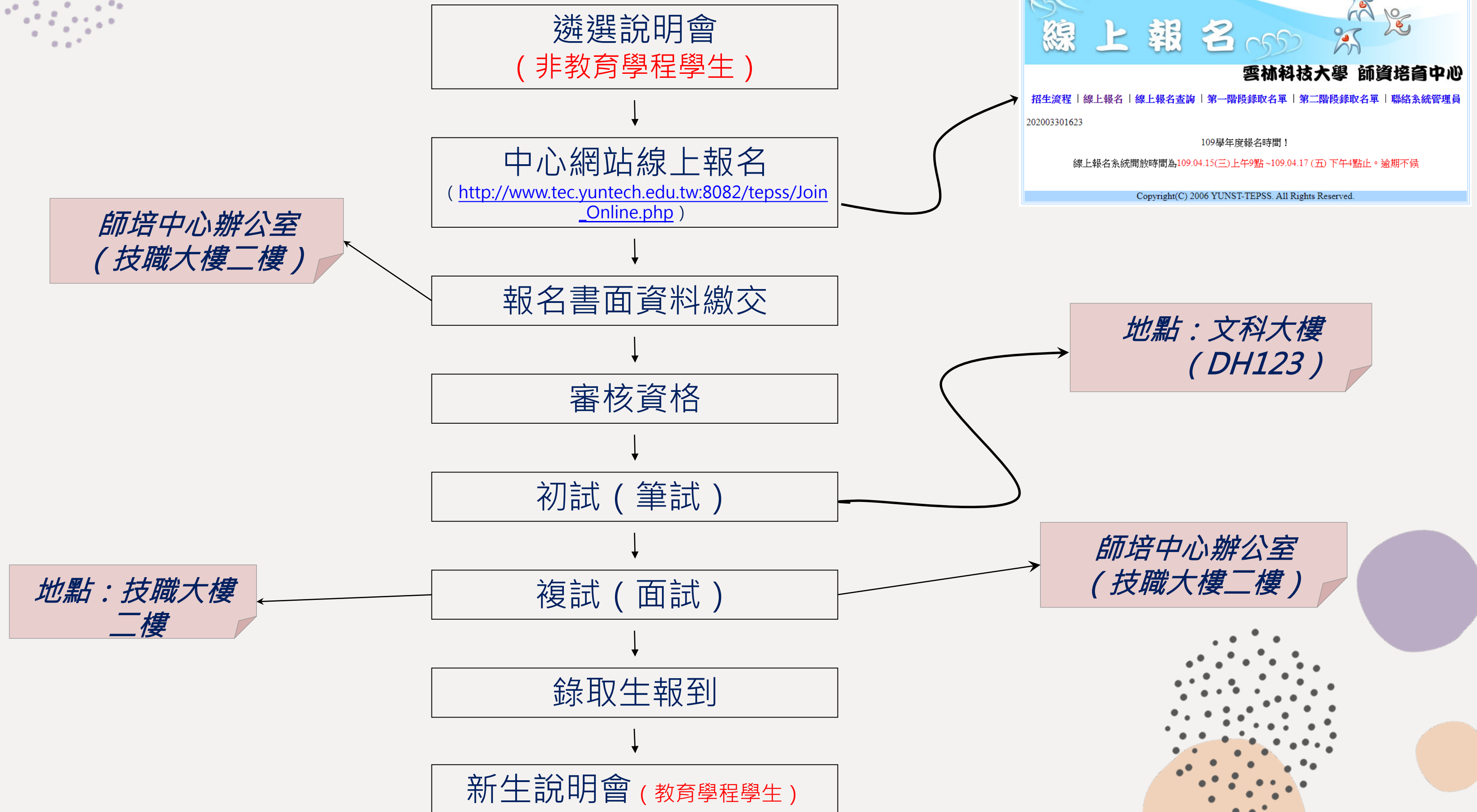

師培生遴選說明會

- **第一次說明會：**

112/04/12(三)上午 10:00~12:00

- **第二次說明會：**

112/04/24(一)晚上 6:00~8:00

報名者請務必參加其中一場說明會。

報名資格

- 本校大學大一升大二以上學生，以及研究所學生。
- 大學部學生前一學期學業成績須在該班級前**50%**以內，二技新生則以入學考試成績核計之。具技術教師資格現仍在職者、具原住民籍者，以及**曾獲全國性競賽前三名或國際性競賽前六名者**不受上開限制。
- 大學部學生前學年操行成績須達甲等以上，二技及研究所新生免計。

報名資格

- 經本校錄取在案的學生。
- 通過112學年甄試的碩博士生，請於新生報到時告知領取「報到驗證證明單」，如報到時未領取，可到註冊組申請。

107學年度 碩士班甄試入學招生考試報到驗證證明單

錄取系所		錄取組別	
錄取名次		報到狀態	
准考證號		身分證字號	
姓名(中文)		出生年月日	
電話		手機	
通訊地址			
e-Mail			
原畢業學校			

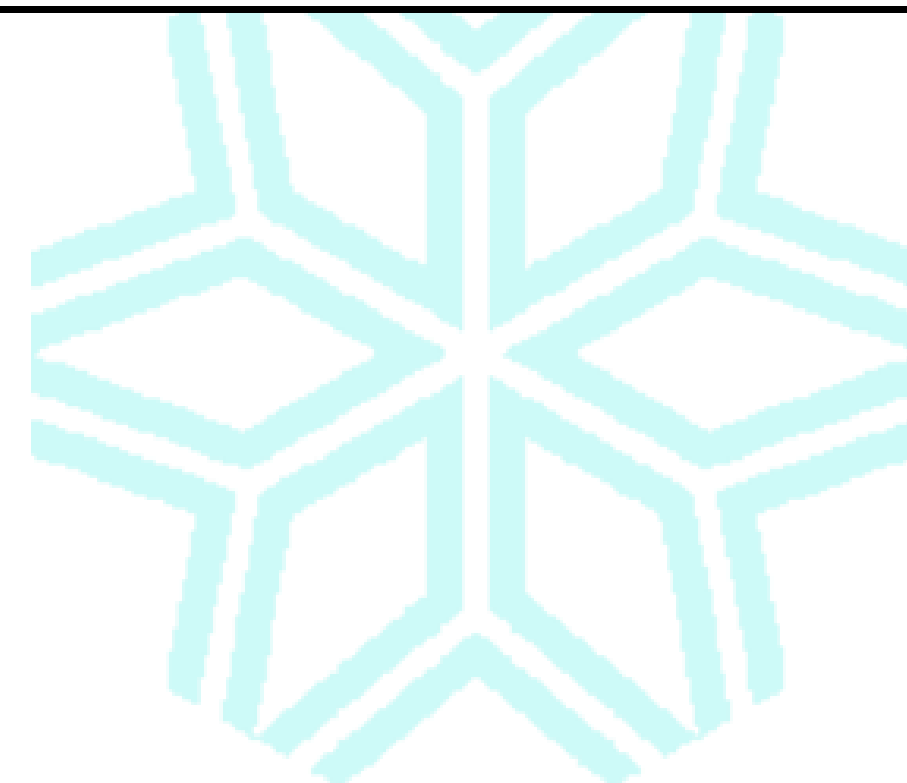

國立雲林科技大學

報名書面資料繳交(一)

- 大學部學生須繳交資料如下：

1. 遴選報名表

2. 自傳 (須親筆填寫)

3. 修習計畫 (含修習動機，修課計畫，未來教學生涯規劃等)

4. 前一學期排名成績單

5. MAPA職業性格測驗之「特質分析」測驗結果

(請上<http://yuntech.mapa.com.tw/>進行施測)

- 所有表件請依序排列後，用訂書機固定於左上角。
- 新生請向中心索取施測帳號，可親自到辦公室取號，亦可寄信到 uht@yuntech.edu.tw，標題：索取MAPA帳號、姓名及系所。

報名書面資料繳交(二)

- 研究所學生須繳交資料如下：

1. 遴選報名表

2. 自傳 (須親筆填寫)

3. 修習計畫 (含修習動機，修課計畫，未來教學生涯規劃等)

4. 符合培育系所資格認定表 (非本校培育系所考生)

5. 大學畢業證書影本或切結書 (未取得畢業證書者附)

6. 碩博生報到驗證單 (112學年新生)

7. MAPA職業性格測驗之「特質分析」測驗結果

(請上<http://yuntech.mapa.com.tw>進行施測)

- 新生請向中心索取施測帳號，可親自到辦公室取號，亦可寄信到uht@yuntech.edu.tw，標題：索取MAPA帳號、姓名及系所。

符合培育系所認定表

下載路徑：師培網頁/招生資訊/招生報名報到相關表單/符合培育系所認定表

歡迎來到師資培育中心

tec.yuntech.edu.tw/enrollment.php

首頁 最新消息 中心簡介 師資介紹 課程簡介 表單下載 招生資訊

Q&A 活動剪影 學術專區 相關連結

招生簡章 招生說明會 新生說明會 遴選作業流程 招收任教科目

師資培育流程 歷屆試題 錄取榜單 招生報名報到相關表單 線上報名

日期	標題	分類
[2022-06-29]	111新生報到表(第二梯次)	招生報名報到相關表單
[2022-06-29]	取得就讀系所資格切結書	招生報名報到相關表單
[2022-06-29]	111報到表委託書(第二梯次)	招生報名報到相關表單
[2022-06-29]	111錄取注意事項(第二梯次)	招生報名報到相關表單
[2022-06-29]	111學年度師資培育中心學生遴選報名表(第二梯次)	招生報名報到相關表單
[2022-06-07]	111學年度教育學程考試切結書	招生報名報到相關表單
[2022-03-29]	符合培育系所認定表(數位媒體設計系)	招生報名報到相關表單
[2022-03-29]	符合培育系所認定表(視覺傳達設計系)	招生報名報到相關表單
[2022-03-29]	符合培育系所認定表(創意生活設計系)	招生報名報到相關表單
[2022-03-29]	符合培育系所認定表(建築與室內設計系)	招生報名報到相關表單

« 1 2 3 »

國立雲林科技大學師資培育中心輔系、雙主修學分認定表(營建工程系)

申請日期： 年 月 日

編號	學號	姓名	系所/年級別	連絡電話				
專業科目學分認定欄(由學生填寫)								
規定專業科目	學分數	已修習專業科目	學分數	學期別	成績	審核欄(審核人員填寫)		
						可採認學分	審核人核章	備註
系必修科目(合計 76 學分)								
微積分(一)	3							輔系任選專業必修
微積分(二)	3							
工程數學(一)	3							
工程數學(二)	3							
鋼筋混凝土(一)	3							
實務專題(一)	2							
實務專題(二)	2							
物理(一)	3							
物理(二)	3							
材料力學	3							
結構學	3							
基礎工程	3							
計算機概論	3							
物理實驗(一)	1							
物理實驗(二)	1							
化學(一)	3							
化學實驗(一)	1							
營建概論與工程倫理	2							
工程力學	3							
工程地質	3							
營建管理	3							
混凝土品質控制與試驗	3							
土壤力學	3							
土壤力學試驗	2							
工程進度規劃與控制	3							
鋼結構設計(一)	3							
契約規範	3							
土木與營建工程設計實務	2							
土木施工	3							
合計學分：								
修課規定								
1. 輔系條件:任選專業必修 12 學分, 輔系應修學分 24 學分 2. 修讀雙主修之學生, 除應修滿主系規定之必修科目與最低畢業學分外, 並須修畢另一主修學系全部專業必修科目學分。 3. 本表須另附①成績單(劃記並標號)②課程大綱(標號)。								
認定資格			系所主管			師資培育中心主任簽章		
<input type="checkbox"/> 輔系 <input type="checkbox"/> 雙主修 <input type="checkbox"/> 不符資格								

報名去囉！！

- 誰才有資格可以報考教育學程？
- 報名簡章到哪裡去索取呢？
- 報名需不需要繳交任何費用呢？
- 報名表可不可以用電腦打字咧？
- 什麼時候報名截止呢？
- 報名時需要注意什麼事情呢？

[請看以下常見問題解答……](#)

報名者請務必參加其中一場說明會！！

- 112學年度招生說明會**
- 場次一：112年4月12日(三) 10:00 AM
- 場次二：112年4月24日(一) 6:00 PM
- 地點：技職大樓VT223

The website's navigation menu at the bottom includes the following links: 首頁 (Home), 最新消息 (Latest News), 中心簡介 (Center Introduction), 師資介紹 (Faculty Introduction), 課程簡介 (Course Introduction), 表單下載 (Form Download), 招生資訊 (Recruitment Information), Q&A, 活動剪影 (Activity Highlights), 學術專區 (Academic Special Area), and 相關連結 (Related Links).

報名表哪裡下載？

YunTech 國立雲林科技大學
師資培育中心
Teacher Education Center

首頁 | 雲科大首頁 | 技職所 | Facebook

112學年度招生報名日期

日期：112年4月26日(三)~4月28日(五)
時間：上午9：00-12：00/下午1：00-4：00 逾時不候!!
地點：技職大樓VT201

首頁 最新消息 中心簡介 師資介紹 課程簡介 表單下載 招生資訊 Q&A 活動剪影 學術專區 相關連結

招生簡章 招生說明會 新生說明會 選選作業流程 招收任教科目 歷屆試題 錄取榜單

招生報名報到相關表單 線上報名

日期	標題	分類
[2022-06-29]	111新生報到表(第二梯次)	招生報名報到相關表單
[2022-06-29]	取得就讀系所資格切結書	招生報名報到相關表單
[2022-06-29]	111報到表委託書(第二梯次)	招生報名報到相關表單
[2022-06-29]	111錄取注意事項(第二梯次)	招生報名報到相關表單
[2022-06-29]	111學年度師資培育中心學生選選報名表(第二梯次)	招生報名報到相關表單
[2022-06-07]	111學年度教育學程考試切結書	招生報名報到相關表單
[2022-03-29]	符合培育系所認定表(數位媒體設計系)	招生報名報到相關表單

https://www.tec.yuntech.edu.tw/enrollment.php#BOX09

擬任教科目怎麼填？

YunTech 國立雲林科技大學
師資培育中心
Teacher Education Center

112 學年度招生初試

日期：112年5月18日(四)
時間：晚上 6:00-7:30
地點：文科大樓DH123

首頁 | 雲科大首頁 | 技職所 | Facebook

首頁 最新消息 中心簡介 師資介紹 課程簡介 表單下載 招生資訊 Q&A 活動剪影 學術專區 相關連結

招生簡章 招生說明會 新生說明會 選選作業流程 招收任教科目 師資培育流程 歷屆試題 錄取榜單

招生報名報到相關表單 線上報名

日期	標題	分類
[2021-03-04]	110各任教科別適合培育之相關學系一覽表	招收任教科目
[2020-03-18]	109各任教科別適合培育之相關學系一覽表	招收任教科目
[2019-06-06]	108各任教科別適合培育之相關學系一覽表	招收任教科目
[2018-08-13]	107各任教科別適合培育之相關學系一覽表	招收任教科目
[2017-08-02]	106各任教科別適合培育之相關學系一覽表	招收任教科目
[2016-08-29]	105各任教科別適合培育之相關學系一覽表	招收任教科目
[2015-08-20]	104各任教科別適合培育之相關學系一覽表	招收任教科目

選定之「**任教科別**」須與本
身**系所相關**者才可修讀，請
對照專門科目認定表填寫

那裏找得到歷屆試題？

歡迎來到師資培育中心

tec.yuntech.edu.tw/enrollment.php

YunTech 國立雲林科技大學
師資培育中心
Teacher Education Center

首頁 | 雲科大首頁 | 技職所 | Facebook

112 學年度招生複試

日期：112年5月19日(五)

報到時間：下午 1：00

地點：技職大樓VT223

首頁 最新消息 中心簡介 師資介紹 課程簡介 表單下載 招生資訊 Q&A 活動剪影 學術專區 相關連結

招生簡章 招生說明會 新生說明會 遴選作業流程 招收任教科目 師資培育流程 **歷屆試題** 錄取榜單

招生報名報到相關表單 線上報名

日期	標題	分類
[2021-03-10]	109學年度筆試題目	歷屆試題
[2019-08-29]	108學年度筆試題目	歷屆試題
[2019-03-08]	107學年度筆試題目	歷屆試題
[2018-02-13]	106學年度筆試題目	歷屆試題
[2017-12-25]	105學年度筆試題目	歷屆試題
[2016-03-31]	104學年度筆試題目	歷屆試題
[2015-08-19]	103學年度筆試題目	歷屆試題

提醒：

送件前再次核對檢核表，並釘在報名表首頁

國立雲林科技大學師資培育中心112年招生報名檢核表

姓名	學號	擬登記任教科別		行動電話		
系級年別	<input type="checkbox"/> 博士班 <input type="checkbox"/> 碩士班 <input type="checkbox"/> 大學部 _____系____年級					
填寫說明	中心審查發現如有未達成，請勾選「否」，並於「說明」撰寫原因。					
序號	檢附資料	學生自主檢核		中心審核		說明
		檢附情況		通過與否		
		是	否	是	否	
1	報名表	<input type="checkbox"/>	<input type="checkbox"/>	<input type="checkbox"/>	<input type="checkbox"/>	
2	自傳 ※限手寫	<input type="checkbox"/>	<input type="checkbox"/>	<input type="checkbox"/>	<input type="checkbox"/>	
3	修習計畫 ※含修習動機、修課計畫、未來教學生涯規劃	<input type="checkbox"/>	<input type="checkbox"/>	<input type="checkbox"/>	<input type="checkbox"/>	
4	MAPA職業性格測驗之「特質分析」測驗結果	<input type="checkbox"/>	<input type="checkbox"/>	<input type="checkbox"/>	<input type="checkbox"/>	
5	符合培育系所資格認定表 ※國立雲林科技大學師資培育中心輔系、雙主修學分認定表(_____系) ※非專門課程培育系所之研究生	<input type="checkbox"/>	<input type="checkbox"/>	<input type="checkbox"/>	<input type="checkbox"/>	
6	前一學期排名成績單 ※大學部	<input type="checkbox"/>	<input type="checkbox"/>	<input type="checkbox"/>	<input type="checkbox"/>	
7	大學畢業證書影本 ※研究所以上	<input type="checkbox"/>	<input type="checkbox"/>	<input type="checkbox"/>	<input type="checkbox"/>	

除以上繳交的書面資料，其餘補充資料請於面試當日再提供。

同時注意

- 繳件期間請全程配戴口罩。
- 與前一位保持 1.5 公尺安全距離。
- 收件時間：
4/26 (三) ~ 4/28(五)
上午 9:00-12:00、下午 1:00-4:00
(12:00-13:00及16:00以後不收件)

公告符合初試名單區

1. 線上報名/第一階段錄取名單
2. 師培網頁/最新消息
3. 師培中心公布欄

日期	標題	分類
[2022-09-23]	111學年度師培獎學金結果	中心公告
[2022-08-18]	111學年師培獎學金面試通知	中心公告
[2022-08-17]	111學年師培中心初試名單	中心公告
[2022-08-10]	111學年度師培獎學金開始接受申請!!	中心公告
[2022-08-10]	111學年度師培獎學金時程表	中心公告
[2022-07-29]	111年申請教師證注意事項	中心公告
[2022-06-22]	111學年師培中心第二梯次招生說明會	中心公告
[2022-06-14]	{更新}111學年錄取注意事項	中心公告

筆試場地……………

文科大樓DH123

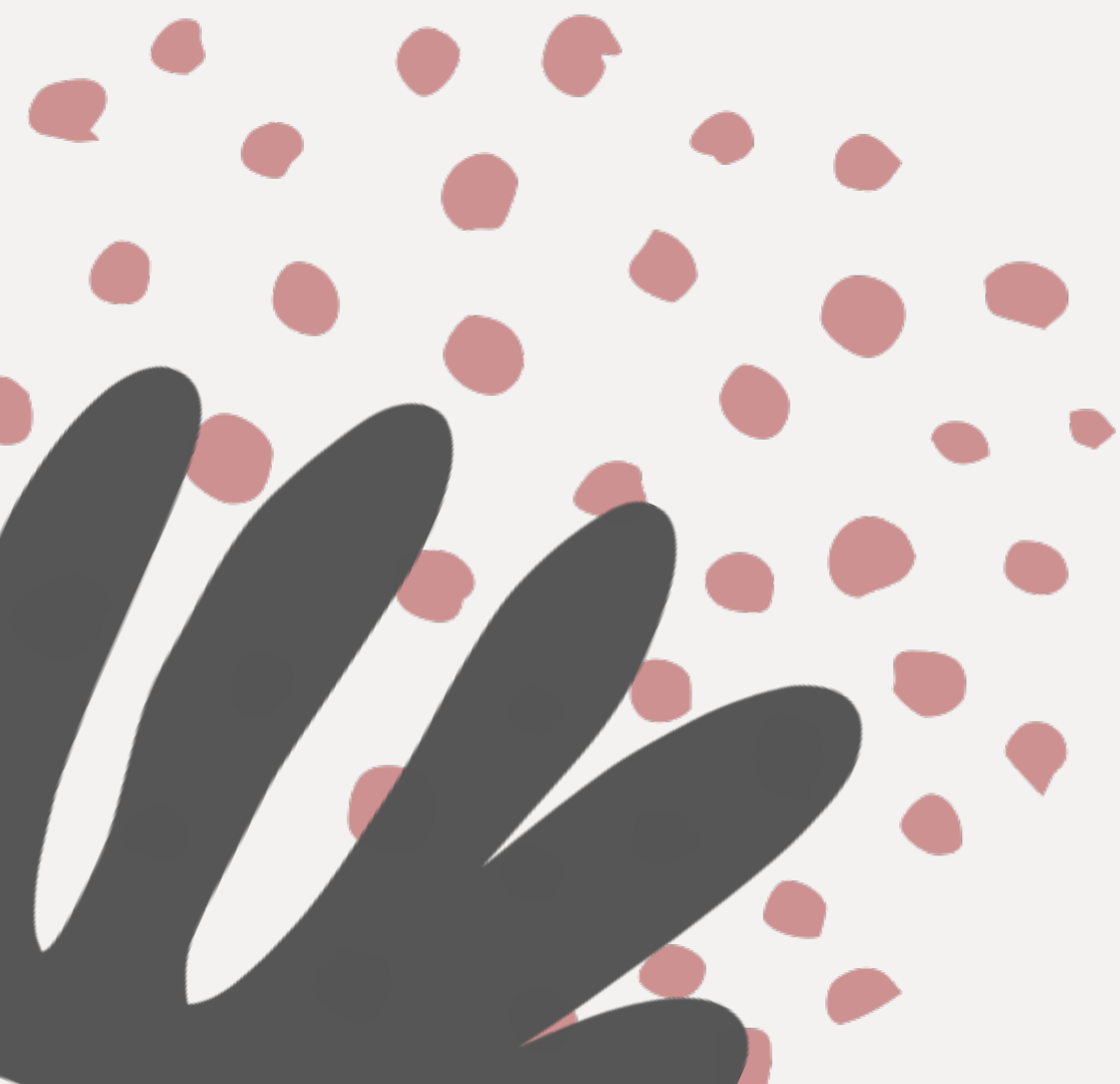

筆試應注意事項

1. 報到時，請先簽名確認。
2. 作文申論題型。
3. 考試時間：晚上6：00~7：30，
(前10分鐘得進場，考試60分鐘後得離場。)
4. 攜帶學生證或其他證明身份證件（新生）。
5. 考試時限用毛筆、深色墨水筆、原子筆書寫。
6. 請遵守考試規則並服從監考人員說明。

筆試繳卷後……………

記得查詢『口試時間分配表』

① 張貼於筆試試場外

② 公告於師培網頁

◎ 敬請注意統一報到時間……………

面試

面試時會有兩位老師，盡量不要緊張，而且要面帶微笑喔！
老師們都非常和藹可親的！！

面試

在面試時，每個考場均安排有服務人員唱名，同樣的在進入面試會場之前別忘了簽名確認的動作，以表示您真的有參加面試喔！至於這扇門打開之後，是哪個老師在裡面迎接著您，就不知道了……

Go back

考上了!!! 考上了!!!

恭禧您以外，還要提醒您，師培中心的課可不是營養學分，隨便混混就可以修完教育學分哦！另外可別太高興而忘了到師培中心來辦理報到手續喔！

看看上課的情形……

上課情形

教育學程的課程並非單純由老師授課，同學進行專業報告的機會可是多到數不清呢！

上課情形

是的!!

你以為他們在玩嗎？

學習也可以很有趣

上課情形

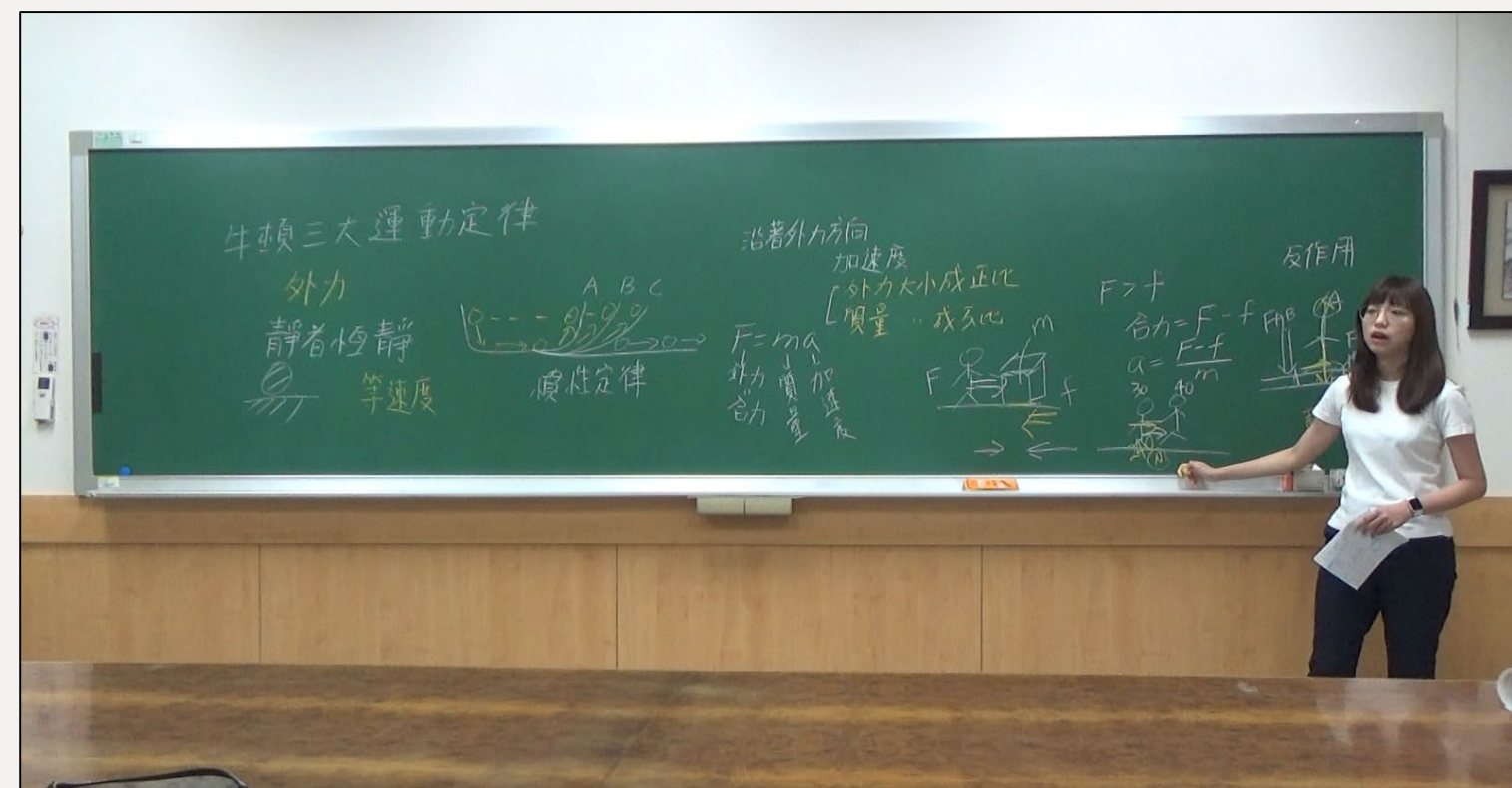

要當老師，就是要會教書！

因此修習師培中心很重要的一個階段就是：

練習試著教教看一試教！

上課情形

參觀斗南高中

參觀西螺國中

雖然說是參觀學校，您可別以為就可以打馬虎眼，當成郊遊踏青，玩玩就算了，回到學校之後可是要進行課堂討論，並且繳交參觀實習心得的……

Go back

嗚…嗚…落榜了

考試失利的同學也別灰心，並不是您比別人差，礙於教育部的規定，只能招收**32**名學生，藉著這樣的機會再想想，自己是否真的很想修習教育學程，如果是，那麼歡迎您明年再來！

迎新囉...選課沒...要上課了喲

錄取生務必參加師培中心於加退選前舉辦之新生說明會，會中將說明選課注意事項及選課規定喔！而且也可以先認識未來即將在一起上課的同學！

師資生完成學分說明

中等學程學生

教育學程學分
至少2年計26學分

不符者

放棄學程

申請離校

系所應修畢業學分
大學畢業/碩(博)士畢業

符合者

申請離校
職前教育證明書

教師檢定

申請實習

取得教師證

專門科目申請
加科申請

任教專門學分
依部核定學分標準而定

小教加科

小教加中等申請

教師甄試

選課注意事項

- 修習教育學程者，依規定修業期限至少2年，四個學期必須修習至少2個學分以上，詳細規定請參考師培中心網頁相關資料。
- 中教學程學生必須修習所欲任教類科之教材教法及教學實習課程及專門科目課程（詳細請參考師培中心網頁/專門科目/領域對照表）。

教育學程別	專業課程		教育實習
中等學校	教育專業課程	26學分	4學分
	專門科目課程	約34~50學分	

◎任教專門科目採計依本校規定至進入本學程已超過10年者則不採認。

修課注意事項

- 選課時間：6/14(三)新生說明會後至加退選前完成選課，以免違反教育學程規定。
 - 選課須選擇**教必(選)修**-(112新生要待112年8月資格才會鍵入，所以112年6月選課先以一般選修加選)
- 師資培育中心為獨立於各系所以外之單位，其課程在安排上將可能與各系所的課程產生衝堂現象；此外，教育學程部份課程有規定先修課程，詳細規定請參考師培中心網頁資料。
- 若其中某一課程修習人數不足10人未達開課標準，則該課程(含該類科之教材教法及教學實習)，必須透過跨校選課的方式至它校修習。

修課學分費

- 在您考上及開始選讀之後，依照所修習教育學程學分之多寡，額外繳交學分費。
- 依本校收費標準繳付學分費(111年為每學分1007元)。
- 取得教育學程資格者(含中途放棄者)，其所修之教育學分，一律不得列入系上畢業學分，僅認列為教育學程獨立學分。
- 修習教育學程學分者(指未取得教育學程資格者)，是否計入各學系所之畢業學分，依各系所之規定。

何謂專門課程？

- 修習中等學校教育學程學生，除修習中等學校教育學分外，仍需修習**中等學校教師專門課程科目及學分**。
- 本校培育中等學校任教各科教師之專門課程由各規劃系所訂定與審查。
- 專門課程科目學分若有不足時，可於考取教育學程後，於畢業前或實習前補齊該類科所需具備之專門課程科目及學分數（**推廣教育及空大學分皆不得列入採計**）。
- 專門課程僅適用於中教學程，中教學生修畢教育學程於辦理離校前（約每年6-7月前），一併辦理「專門課程認定證明書」。

實習規定

- 實習期間訂於每年8月至翌年1月或2月至7月。
- 半年教育實習課程屬師資職前教育課程實習之一部分，師資培育之大學得向學生收取相當於四學分之教育實習輔導費（全職實習，實習期間津貼補助視教育部規劃而定）。

教師資格考試應考資格

➤ 教師資格考試為每年6月舉辦。

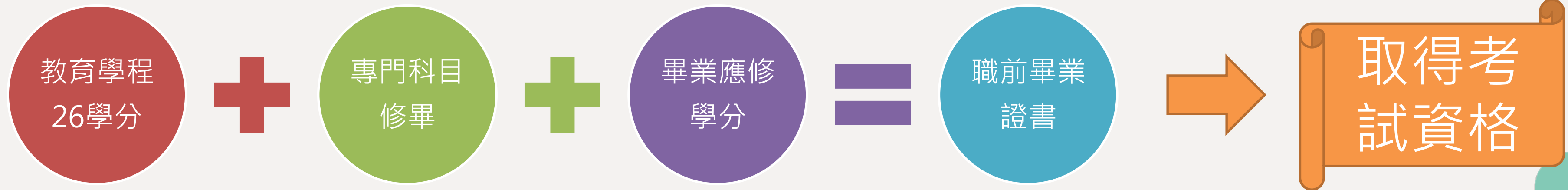

實習半年

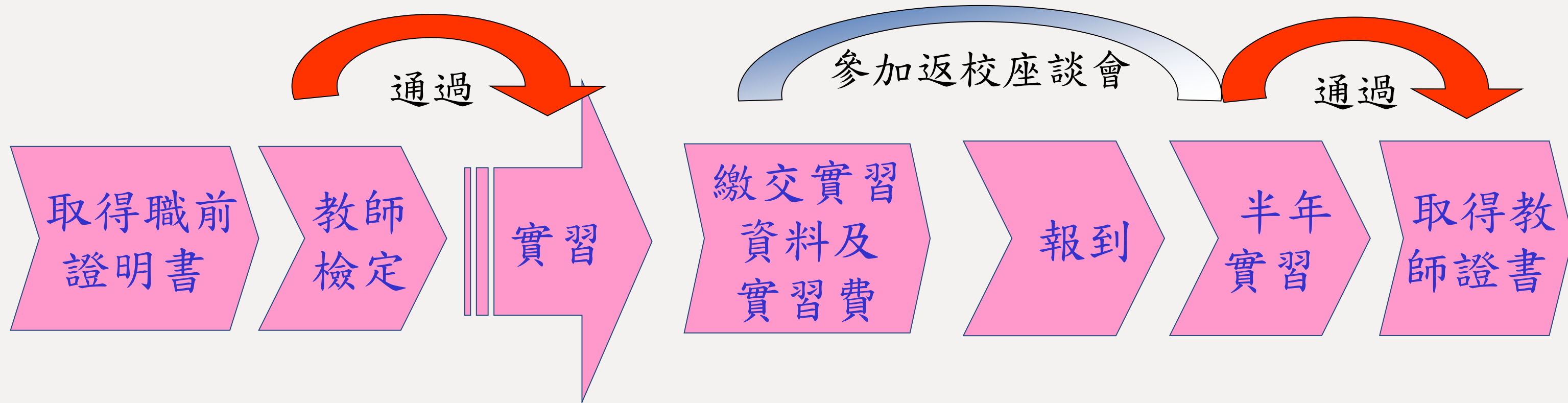

教師甄選之路

畢業出路

1. 取得合格教師證，並持合格教師證者得參加相關教師甄試考試以取得教職。
2. 師資培育生修畢師資職前課程後，可以報考國內外教育類相關研究所，繼續對教育相關領域作一較為深入之瞭解與認識。
3. 參加國家公務人員考試，例如教育行政人員高普考試。
4. 教材出版社、數位教材及教育軟體設計師、兒童出版事業、兒童才藝工作室、學習輔導人員、休閒活動企劃人員、人力資源管理教育訓練講師及教育機構顧問等。

師長介紹

還是來點輕鬆的吧……

師長素描

吳婷婷主任

師長素描

陳斐娟老師

巫銘昌老師

師長素描

謝文英老師

廖年焱老師

師長素描

劉威德老師

周春美老師

再次提醒您

- 上網報名時間/112.04.26 至 112.04.28 (週三至週五)
 上午九點 至 中午十二點
 下午一點 至 下午四點
- 繳交資料地點/師培中心(技職大樓2F)
- 繳交資料期間/112.04.26 至 112.04.28(週三至週五)
 上午九點 至 中午十二點
 下午一點 至 下午四點

- 筆試時間/112.05.18 (四) 晚上6：00～7：30
- 筆試地點/師培中心(文科大樓DH123)
.....於筆試完畢後公佈口試名單
- 口試時間/112.05.19 (五) 下午1：00～5：00
- 口試地點/技職教育大樓二樓

師資培育中心將竭誠為您服務！

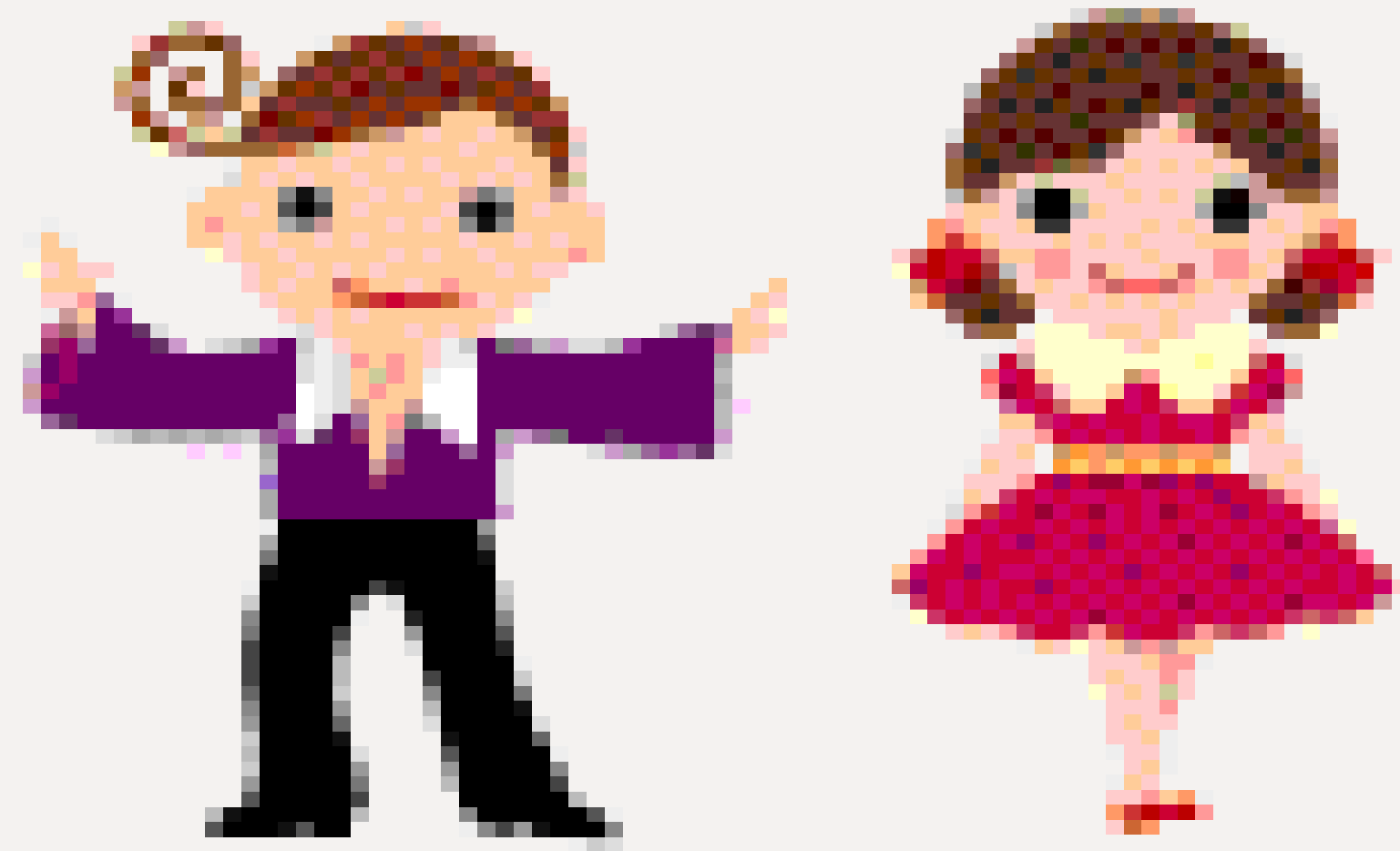

歡迎加入
教育學程的行列

